潮流新生
从新奥迪 A3 开始

新奥迪 A3L Limousine

奥迪英杰汇品牌大使 王一博

先锋时尚
引领潮流新风尚

极光是大自然的至美杰作
而紫色极光更因其稀有与神秘，让人难以移目
新奥迪 A3L Limousine 极光紫
将这种瑰丽融入设计
化身街头的时尚符号，瞬间锁定你的视线
它不仅是一种颜色，更是一种先锋态度

New A3L Limousine

01

全新外观 前卫的美学潮流

奥迪新一代设计语言
新 S3 车型同款前后外观设计

幻彩上新 一眼上心

新增 2 种车色 展现吸睛本色

New A3L Limousine

极光紫，是一种充满魅力与浪漫的颜色
灵感来源于神秘绮丽的极光
象征大胆创新与高贵时尚
在阳光下，车身会随着光线变化呈现不同色彩层次
突出时尚动感的设计语言，展现出年轻个性的态度
传递自信、前卫与探索未知的精神
让你的每一次出发都像极光一样耀眼动人

New A3L Limousine
A3L
一汽奥迪

飞驰灰

纯粹动感

更多颜色

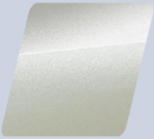
冰川白

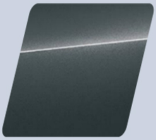
天云灰

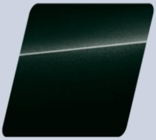
哥特兰绿

全新形象 咖位升级

扁平化四环 Logo

RS 车型同款红色菱形尾标
上市限时提供

B 柱激光镭射标识
Audi
A3 L
TFSI

「灯厂」上新

一路亮眼 自带高光

New A3L Limousine

国产车型首款发光 Logo

3 种造型带数字签名大灯

New A3L Limousine
A3L

发光羽箭造型 LED 尾灯

六边形无框前进气格栅
装饰 L 型镀铬「跃动银羽」造型

全新设计 2 款 17 寸轮毂
更丰富的 6 款 18 寸轮毂
额外提供 2 款 Audi Sport 轮毂

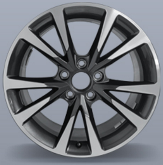

5 辐双支臂 石墨灰外缘抛光表面
17 寸铝合金轮辋 配 225/45 R 17 轮胎

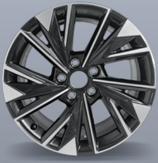

多辐 石墨灰部分抛光表面
17 寸铝合金轮辋 配 225/45 R 17 轮胎

02

奢华风范 跃级的舒享空间

更长轴距 宽敞空间满足多维用途
内饰升级 给你更豪华的乘坐体验

A 级车定位 B 级车轴距

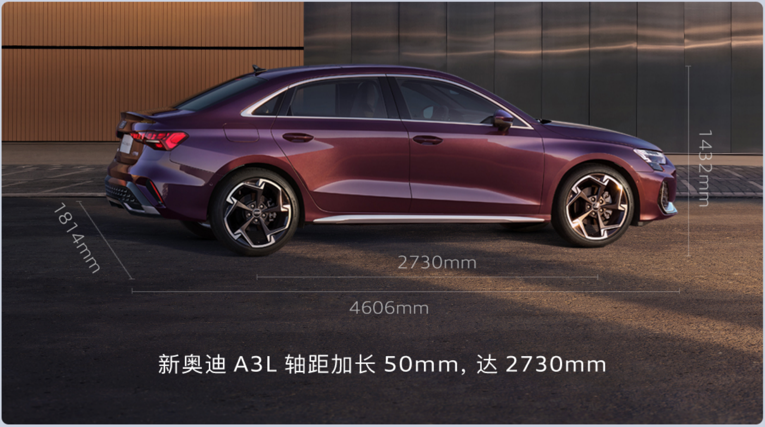

新奥迪 A3L 轴距加长 50mm，达 2730mm

精湛用料 豪华质感

奥迪 A6L 同款
Serica 环保科技皮面料座椅

全系标配一体式运动座椅

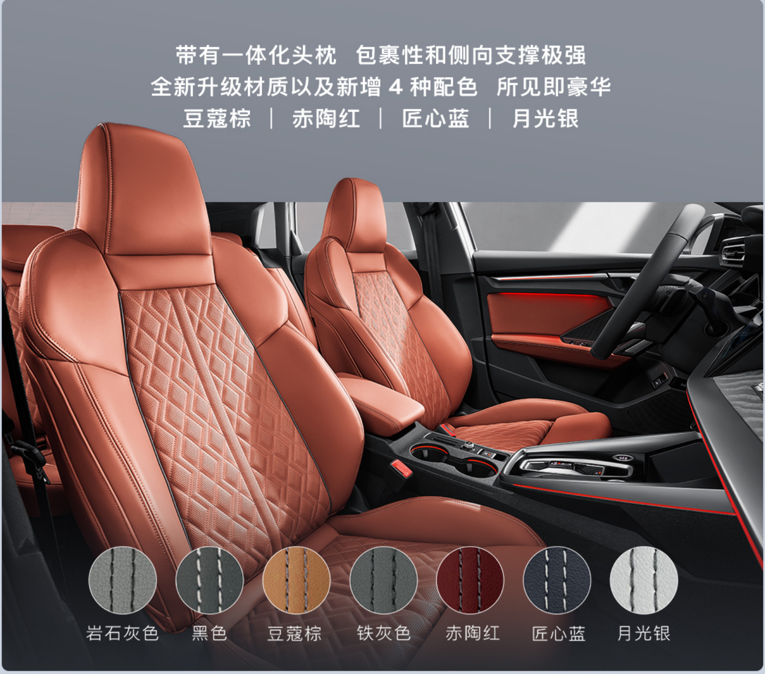

带有一体化头枕　包裹性和侧向支撑极强
全新升级材质以及新增 4 种配色　所见即豪华
豆蔻棕 ｜ 赤陶红 ｜ 匠心蓝 ｜ 月光银

岩石灰色　黑色　豆蔻棕　铁灰色　赤陶红　匠心蓝　月光银

超跑级内饰 超高级享受

增加大范围镀铬装饰 ｜ 30 色内饰氛围灯

全新运动型多功能真皮方向盘

超跑同款空调出风口设计

New A3L Limousine

03

动力飙升 出场即赛场

高效率、更强劲的动力组合
带来卓越驾控体验

1.5T 发动机 领先的性能实力

New A3L Limousine

1.5T

全系搭载
全新 1.5T 高能发动机
带来更出色的性能

118kW

最大功率达到 118kW
且发动机低速扭矩提升
动力更强 能耗更省

新奥迪 A3L Limousine

装备价格表

车型	A3L Limousine 35 TFSI		
	飞驰悦享型	飞驰尊享型	飞驰尊享型 +豪华臻选包*
限时惊喜价（RMB）	**169,900**	**193,900**	**209,900**
发动机			
发动机型式	四缸 16 气门 1.5L　汽油直喷涡轮增压发动机		
排量 [cm^3]	1498		
最大输出功率 [kW/rpm]	118 / 5000-6000		
最大输出扭矩 [Nm/rpm]	250 / 1750-4000		
动力传动系统			
变速器	7 速 S tronic® 双离合变速器		
驱动方式	前轮驱动		
悬架 / 转向系统			
前悬	采用麦弗逊式悬架 带 Y 字形下控制臂 带副车架和管状横向稳定杆		
后悬	四连杆式独立后悬架，采用弹簧和减震器分体布置 带副车架和管状横向稳定杆		
制动系统	前后盘式制动器		
转向系统	电子机械转向系统		
整车性能参数			
加速时间 [s] 0-100km/h	8.7		
最高车速 [km/h]	200		
WLTC 燃料消耗量 [L/100km]	5.75	5.92	
整车尺寸及质量			
长 × 宽 × 高 [mm]	4606 × 1814 × 1432		
轴距 [mm]	2730		
行李箱容积 [L]	388		
油箱容积 [L]	51		

整备质量 [kg]	1429	1435	
最大允许总重量 [kg]	1890		

车身 / 外饰

S line 外观	●	●	●
外部亮条包	●	●	●
电动全景式玻璃天窗	—	●	●
静音前风挡带灰色陶瓷边	●	●	●
驾驶员侧双曲率外后视镜；乘客侧大视野凸面后视镜	●	●	●
外后视镜电动调整、带加热功能	●	●	—
外后视镜电动调整、加热、电动折叠、自动防眩目	—	—	●

灯光系统

光线 / 雨水传感器	●	●	●
独立日间行车灯	●	●	●
LED 前大灯	●	●	●
远光灯控制辅助系统	●	●	●
LED 后尾灯带动态转向信号	●	—	—
LED 组合后尾灯，可变化的灯光功能	—	●	●
发光前奥迪四环 logo	●	●	●
化妆镜照明灯	●	—	—
30 色内饰氛围灯	—	●	●
发光奥迪四环照地灯	●	●	●

座椅

运动座椅	●	●	●
Hoxton 和皮质组合座椅面料	●	—	—
Serica 环保科技皮组合面料，带菱形绗缝	—	●	—
Serica 环保科技皮组合面料，带打孔设计和菱形绗缝	—	—	●
司机座椅电动调整和腰部支撑	●	—	—
前排座椅电动调整和腰部支撑	—	●	●
可 40:20:40 分体折叠后座椅靠背，带三个后头枕	●	●	●
ISOFIX 儿童座椅固定装置	●	●	●
前排座椅加热功能	—	—	●

内饰

微金属灰色喷涂	●	—	—
深色拉丝铝饰条	—	●	—
深色木饰条	—	—	●
S line 发光门槛压条	●	●	●
扩展皮质装备包，仪表板新材料包覆带缝线	●	●	●
前部中扶手	●	●	●

内部储物包	—	●	●
内部铝饰包（包含门饰条）	●	●	●
方向盘			
三辐运动型多功能真皮方向盘 ，带换挡拨片	●	●	—
三辐平底多功能真皮运动型方向盘，可加热，带换挡拨片	—	—	●
空调系统			
豪华双区自动空调，带灰尘过滤的新鲜空气吸入装置	●	●	●
舒适 / 安全装备			
Start/Stop 发动机一键启动	●	●	●
奥迪坡路启车辅助系统	●	●	●
奥迪驾驶模式选择	—	—	●
后备箱感应开启（搭配舒适钥匙）	—	—	●
后备箱盖手动开启	●	●	—
自动防眩目内后视镜	—	—	●
手动儿童安全锁	●	●	●
带防误锁功能的中控门锁	●	●	—
舒适钥匙	—	—	●
全车气囊，含中央气囊和后座侧气囊	●	●	●
12V 电源输出和前座 2 个 Type-C 接口 后座 2 个 Type-C 接口	●	●	●
未系安全带报警	●	●	●
三角警示牌	●	●	●
随车工具	●	●	●
信息娱乐和导航系统			
10.1 英寸触控式中控显示屏	●	●	●
10.25 英寸奥迪虚拟座舱	●	●	—
12.3 英寸奥迪虚拟座舱增强版	—	—	●
蓝牙接口	●	●	●
奥迪 Connect 互联科技，带车载紧急呼叫	●	●	●
Asterix 安卓应用平台和奥迪智能手机接口	●	●	●
驾驶员辅助系统			
后倒车雷达	●	—	—
前后倒车雷达带模拟图像	—	●	—
智能泊车辅助系统 IPA	—	—	●
倒车影像系统	—	●	●
车道偏离警示	—	●	●
奥迪整体式预安全系统基础版	●	●	●
奥迪侧向辅助系统	—	●	—

车辆后部交通警示、变道辅助系统和倒出警示系统（和泊车辅助同选）	—	—	●
定速巡航和限速器	●	—	—
自适应巡航控制系统和限速器（带跟停功能）	—	●	●
遇到车辆和行人带警告和刹车的前部碰撞警告	●	●	●
车轮			
多幅 17 寸铝合金轮辋，石墨灰部分抛光表面 配 225/45 R 17 轮胎	●	—	—
双 5 辐部分熏黑，18 英寸铝合金轮辋 配 225/40 R 18 轮胎	—	●	—
多辐 18 寸铝合金轮辋，配 225/40 R 18 轮胎	—	—	●
胎压监控系统	●	●	●

* 飞驰尊享型 + 豪华臻选包（南方版）用三区空调置换前排座椅加热和加热方向盘

注：

(1) ● 标准装备 ○可以选装 — 不提供 。

(2) 本目录内容根据印制时车辆配置状态信息编制，鉴于一汽 - 大众汽车有限公司将不断对汽车进行改型和改进，市场销售车型的部分配置，规格，装备价格可能与本目录有所不同，具体细节请咨询当地奥迪授权经销商。我们将保留未经事前通知更改本目录任何信息的权力。

(3) 特别提示：鉴于部分装备的产能供应不足，市场销售车型的部分配置、规格、装备价格可能与本目录有所不同，本目录不作为合同条款，不是销售承诺，目录内容仅供参考。详情请咨询当地奥迪授权经销商。

一汽奥迪